

SIO CARNES Mercado Agroganadero de Cañuelas (MAG)

Precios e ingresos de hacienda
Semana 46 | 13 al 17 de noviembre de 2023

El presente informe hace referencia a los precios de comercialización e ingreso de hacienda para las categorías bovinas con destino a faena. Abarca los datos informados en el sitio web del Mercado Agroganadero de Cañuelas (MAG) hasta el 17 de Noviembre y las liquidaciones ingresadas al SIO CARNES hasta el 16 de Noviembre. La semana 46 contó con tres días de operaciones habituales y un día de Remates Especiales en el MAG; y cuatro días de operaciones en el SIO. Los precios están expresados en \$/Kilo vivo.

Síntesis

Precios con subas generalizadas tanto en el SIO CARNES como en el MAG, aunque más pronunciadas en este último mercado. El **Novillo** es la categoría que expone la mayor fortaleza en ambos mercados mientras que los aumentos más leves se dieron en la **Vaquillona** en el SIO CARNES y en la **Vaca** en el MAG.

Ingreso de Cabezas con bajas tanto en el SIO CARNES como en el MAG. En el SIO CARNES bajaron los ingresos totales esta semana al igual que lo observado la semana previa; mientras que en el MAG disminuyeron los ingresos contrarrestando el aumento de la semana anterior.

Evolución del ingreso de hacienda y precios promedio

| Mercados agropecuarios Monitor semanal Mercado de Hacienda | | | | | | | | |
|---|--|--------------|-----------------|--------------|---------------|--------------|-----------------|--------------|
| Semana 46 | Mercado Agroganadero de Cañuelas (MAG) | | | | SIO CARNES | | | |
| | Ingresos | | Precio promedio | | Ingresos* | | Precio promedio | |
| | Cab. | Var. semanal | \$/kg | Var. semanal | Cab. | Var. semanal | \$/kg | Var. semanal |
| Novillo | 2.522 | ▼-26% | 939,0 | ▲9% | 23.697 | ▼-18% | 926,4 | ▲6% |
| Novillito | 5.603 | ▼-18% | 966,2 | ▲4% | 23.581 | ▲1% | 861,8 | ▲3% |
| Vaquillona | 7.685 | ▼-12% | 912,9 | ▲2% | 28.578 | ▼-1% | 825,0 | ▲1% |
| Vaca | 7.694 | ▼-34% | 704,9 | ▲1% | 21.458 | ▼-16% | 719,4 | ▲1% |
| Total | 23.504 | ▼-23% | - | - | 97.314 | ▼-9% | - | - |

Fuente: Sitio web MAG | Fuente: SIO CARNES
*Los datos del SIO CARNES son provisionarios y sujetos a modificaciones.

Ingresos MAG (cabezas)

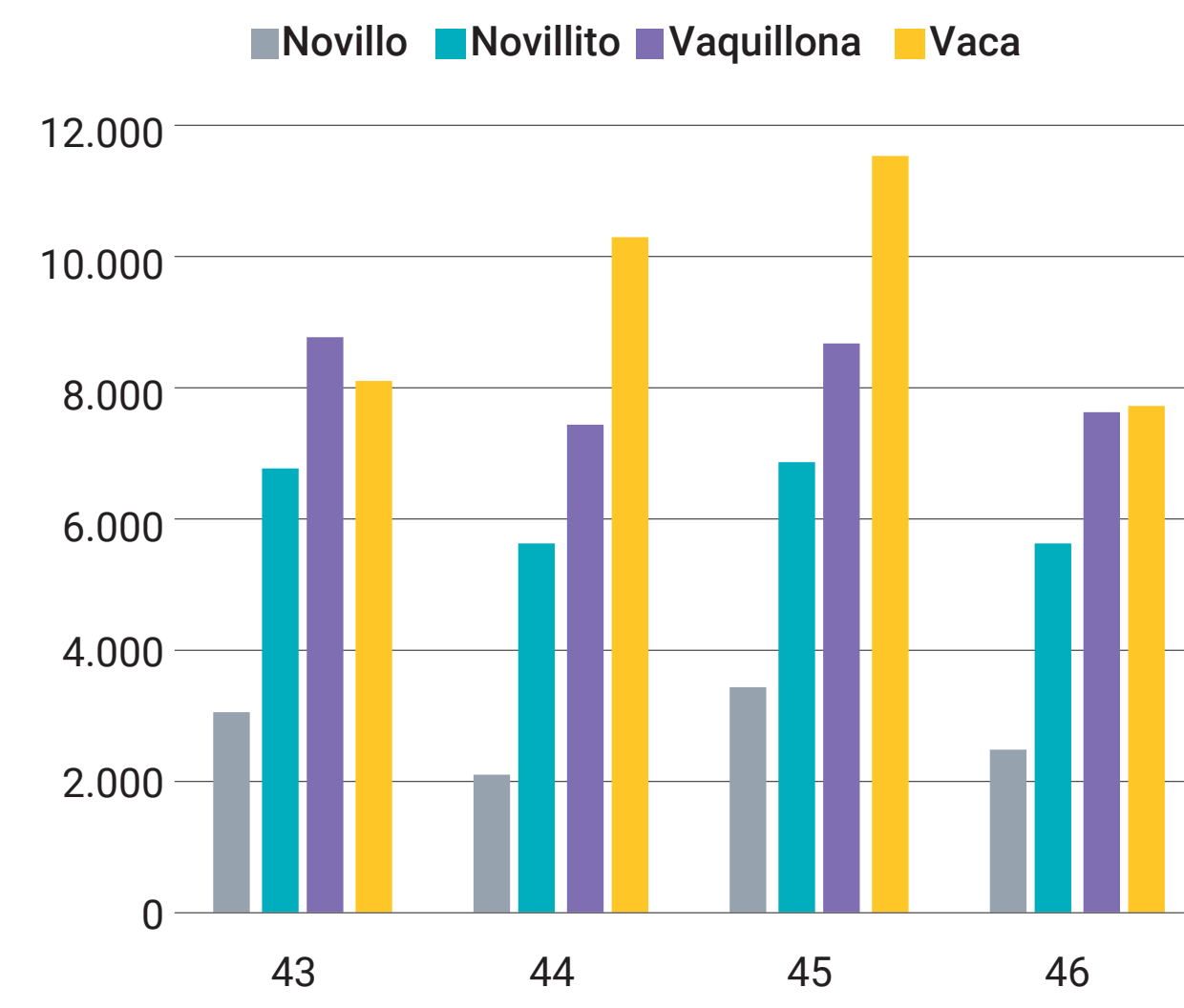

Ingresos SIO CARNES (cabezas)

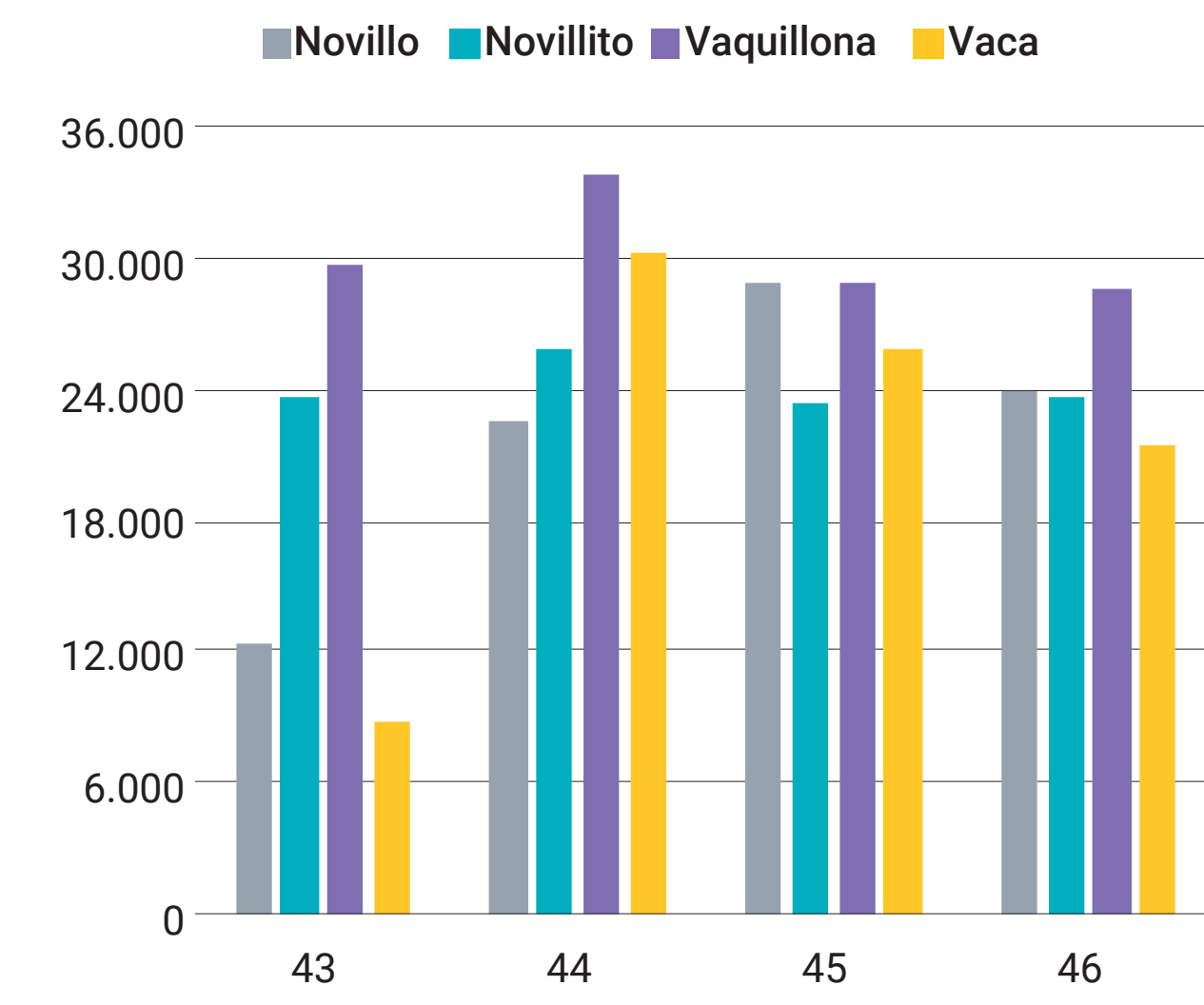

Mercado Agroganadero | Precios por categoría e IGMAG

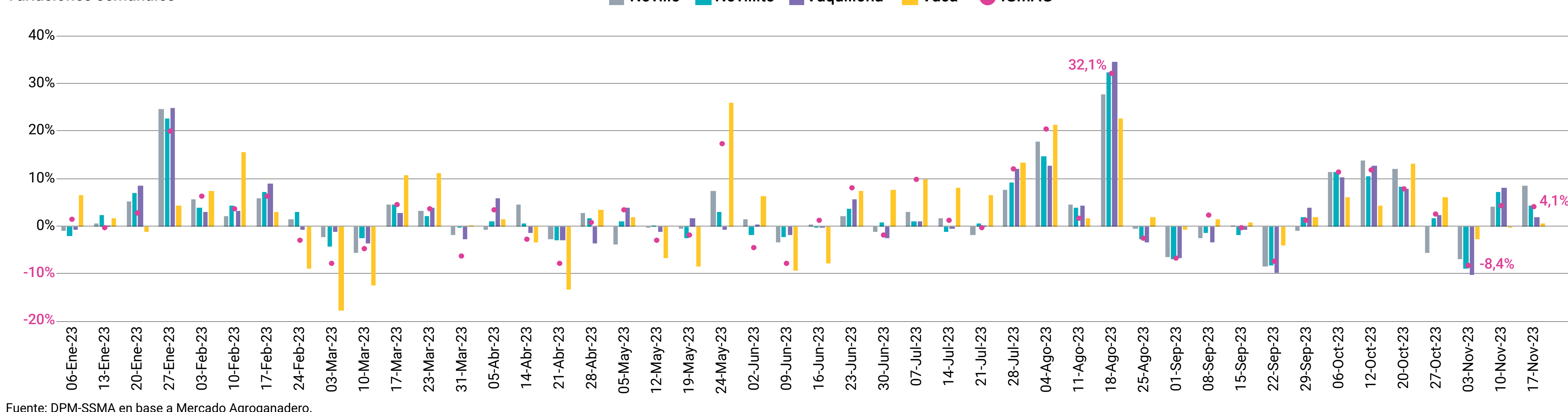

Precios

Novillo y Vaca

Los precios promedio mostraron significativas subas para el **Novillo** y aumentos moderados para la **Vaca**, en ambos mercados bajo análisis. El precio del **Novillo** subió en mayor medida en el **MAG** en comparación con el **SIO CARNES**; mientras que se observó la tendencia opuesta en la cotización de la **Vaca**.

Novillo. En el **SIO CARNES** el precio (\$926,4) alcanza el máximo valor observado en moneda corriente, subiendo +5,7%, mientras que en el **MAG** se registra un significativo aumento de +8,6% en el precio (\$938,9).

Vaca. En el **SIO CARNES** el precio (\$719,4) aumenta de forma leve (+1,1%) mientras que en el **MAG** la cotización (\$704,8) sube marginalmente (+0,6%).

Precios semanales de novillo y vaca (\$/kg. vivo)

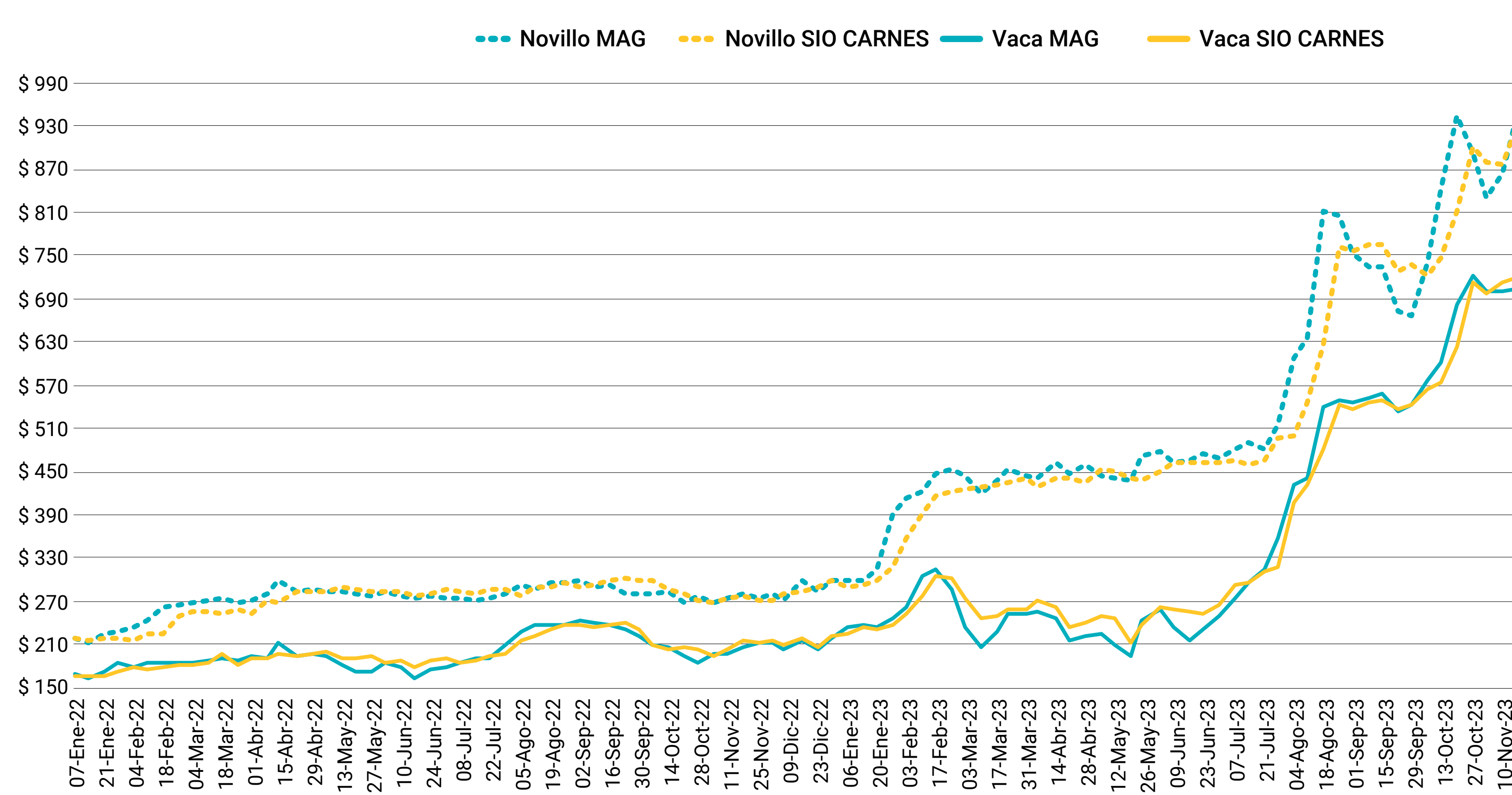

Fuente: DPM-SSMA en base a SIO CARNES y MAG.

Novillito y Vaquillona

Los precios de las categorías destinadas mayormente al consumo interno mostraron esta semana aumentos tanto en el **SIO CARNES** como en el **MAG**, aunque más pronunciados en este último mercado. El precio del **Novillito** sube en mayor medida que el de la **Vaquillona** en los dos mercados analizados.

Novillito. En el **SIO CARNES** el aumento (+3,1%) lleva la cotización a \$861,8 mientras que en el **MAG** el precio promedio aumenta en mayor proporción (+4,4%) alcanzando un valor máximo corriente de \$966,2.

Vaquillona. En el **SIO CARNES** el precio (\$824,9) registró un leve aumento semanal (+0,5%) mientras que en el **MAG** la cotización (\$912,9) sube en mayor medida (+1,8%) frente a la semana pasada.

Precios semanales de novillito y vaquillona (\$/Kg. vivo)

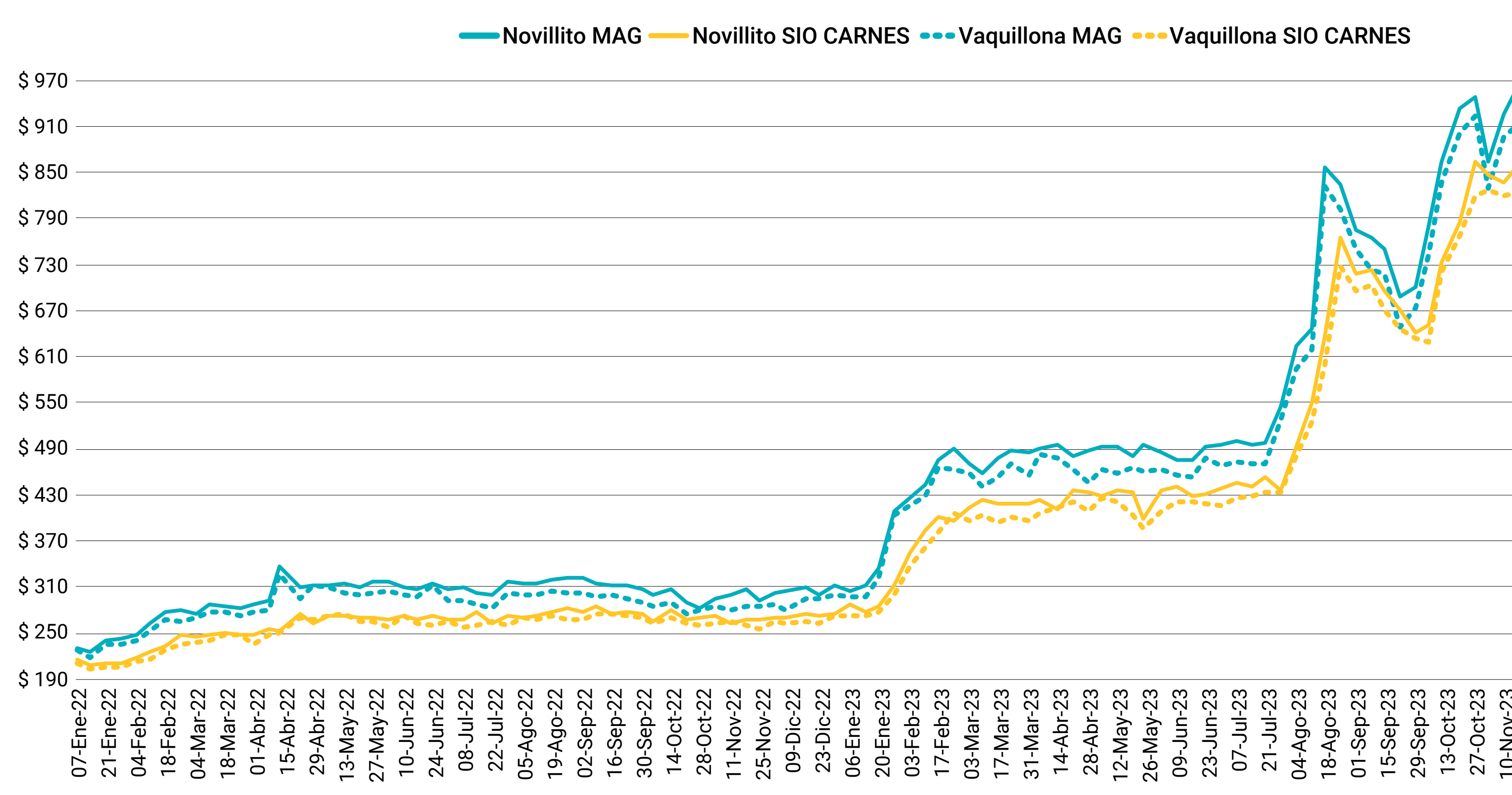

Fuente: DPM-SSMA en base a SIO CARNES y MAG.

Ingreso de cabezas

El ingreso de cabezas baja tanto en el SIO CARNES como en el MAG. El **SIO CARNES** desciende la comercialización esta semana como consecuencia de menores ingresos en todas las categorías a excepción del **Novillito**. En el **MAG**, se registró una disminución en la entrada total de animales destacándose la **Vaca** mientras que las restantes categorías también descendieron, pero en menor proporción.

SIO Carnes. La baja semanal alcanzó el 9%, apenas un 1% superior al promedio de las últimas 4 semanas. El **Novillo** muestra ingresos promedio 18% inferiores a los de la semana previa, similares a los de la **Vaca** (-16%). Los ingresos de la **Vaquillona** (-1%) disminuyen en menor medida. Por su parte, el **Novillito** (+1%) es la única categoría de la semana con aumentos en la comercialización, aunque de forma leve.

MAG. El movimiento semanal marcó una importante disminución del 23%, resultando 8% menor al promedio de las últimas 4 semanas. La **Vaca** (-34%) registra un fuerte descenso semanal seguida en menor medida por el **Novillo** (-26%). Por su parte, las categorías livianas son las que menos bajan (-15% en promedio) la cantidad de hacienda comercializada esta semana.

Otras referencias de precios

Remates

Los precios comercializados en remates del interior que se exhiben buscan ser orientativos y como referencia adicional al SIO CARNES y MAG para una mejor interpretación de la dinámica del mercado.

Para la semana de referencia se relevan **once remates** que involucran un total de **3.375 animales** para las categorías bajo análisis.

| Buenos Aires - Huanguelén 15 de noviembre de 2023 - 777 cabezas | | | | |
|--|---------|--------------|--------------|---------------|
| Categorías | Cabezas | P. Kilo Min. | P. Kilo Máx. | P. Kilo Prom. |
| Vacas gordas | 154 | \$ 720,0 | \$ 830,0 | \$ 767,7 |
| Vaca Manuf./Conserva | 206 | \$ 550,0 | \$ 715,0 | \$ 668,6 |
| Novillos | 209 | \$ 900,0 | \$ 1.000,0 | \$ 972,6 |
| Vaquillonas | 208 | \$ 800,0 | \$ 990,0 | \$ 940,2 |

| Córdoba - Coronel Moldes 15 de noviembre de 2023 - 684 cabezas | | | | |
|---|---------|--------------|--------------|---------------|
| Categorías | Cabezas | P. Kilo Min. | P. Kilo Máx. | P. Kilo Prom. |
| Vacas gordas | 269 | \$ 620,0 | \$ 800,0 | \$ 706,0 |
| Vaca Manuf./Conserva | 6 | \$ 685,0 | \$ 685,0 | \$ 685,0 |
| Novillos | 80 | \$ 940,0 | \$ 1.030,0 | \$ 1.003,6 |
| Vaquillonas | 329 | \$ 855,0 | \$ 1.080,0 | \$ 1.048,0 |

| Buenos Aires - 17 de Agosto 15 de noviembre de 2023 - 317 cabezas | | | | |
|--|---------|--------------|--------------|---------------|
| Categorías | Cabezas | P. Kilo Min. | P. Kilo Máx. | P. Kilo Prom. |
| Vacas gordas | 51 | \$ 720,0 | \$ 915,0 | \$ 779,6 |
| Vaca Manuf./Conserva | 115 | \$ 550,0 | \$ 730,0 | \$ 650,8 |
| Novillos | 90 | \$ 820,0 | \$ 985,0 | \$ 914,7 |
| Vaquillonas | 61 | \$ 790,0 | \$ 1.000,0 | \$ 934,7 |

| Buenos Aires - Tres Arroyos 15 de noviembre de 2023 - 273 cabezas | | | | |
|--|---------|--------------|--------------|---------------|
| Categorías | Cabezas | P. Kilo Min. | P. Kilo Máx. | P. Kilo Prom. |
| Vaca Manuf./Conserva | 273 | \$ 710,0 | \$ 750,0 | \$ 742,1 |

| Buenos Aires - Tandil 15 noviembre de 2023 - 222 cabezas | | | | |
|---|---------|--------------|--------------|---------------|
| Categorías | Cabezas | P. Kilo Min. | P. Kilo Máx. | P. Kilo Prom. |
| Vacas gordas | 62 | \$ 750,0 | \$ 825,0 | \$ 802,5 |
| Vaca Manuf./Conserva | 90 | \$ 620,0 | \$ 715,0 | \$ 652,2 |
| Novillos | 18 | \$ 970,0 | \$ 970,0 | \$ 970,0 |
| Novillos | 20 | \$ 920,0 | \$ 940,0 | \$ 934,0 |
| Vaquillonas | 32 | \$ 960,0 | \$ 995,0 | \$ 975,9 |

| Buenos Aires - Tres Arroyos 14 noviembre de 2023 - 210 cabezas | | | | |
|---|---------|--------------|--------------|---------------|
| Categorías | Cabezas | P. Kilo Min. | P. Kilo Máx. | P. Kilo Prom. |
| Vacas gordas | 72 | \$ 700,0 | \$ 795,0 | \$ 756,5 |
| Vaca Manuf./Conserva | 47 | \$ 490,0 | \$ 690,0 | \$ 601,6 |
| Novillos | 25 | \$ 780,0 | \$ 930,0 | \$ 859,8 |
| Vaquillonas | 66 | \$ 735,0 | \$ 875,0 | \$ 831,2 |

| Buenos Aires - Azul 15 de noviembre de 2023 - 198 cabezas | | | | |
|--|---------|--------------|--------------|---------------|
| Categorías | Cabezas | P. Kilo Min. | P. Kilo Máx. | P. Kilo Prom. |
| Vacas gordas | 76 | \$ 750,0 | \$ 800,0 | \$ 786,8 |
| Vaca Manuf./Conserva | 102 | \$ 600,0 | \$ 750,0 | \$ 702,9 |
| Vaquillonas | 20 | \$ 812,0 | \$ 880,0 | \$ 852,8 |

| Buenos Aires - Carhué 15 noviembre de 2023 - 198 cabezas | | | | |
|---|---------|--------------|--------------|---------------|
| Categorías | Cabezas | P. Kilo Min. | P. Kilo Máx. | P. Kilo Prom. |
| Vacas gordas | 69 | \$ 670,0 | \$ 800,0 | \$ 736,1 |
| Vaca Manuf./Conserva | 106 | \$ 500,0 | \$ 662,0 | \$ 615,2 |
| Novillos | 8 | \$ 820,0 | \$ 940,0 | \$ 880,0 |
| Novillos | 6 | \$ 770,0 | \$ 920,0 | \$ 846,3 |
| Vaquillonas | 9 | \$ 880,0 | \$ 985,0 | \$ 946,1 |

| Buenos Aires - Ayacucho 14 de noviembre de 2023 - 189 cabezas | | | | |
|--|---------|--------------|--------------|---------------|
| Categorías | Cabezas | P. Kilo Min. | P. Kilo Máx. | P. Kilo Prom. |
| Vacas gordas | 115 | \$ 700,0 | \$ 800,0 | \$ 750,2 |
| Vaca Manuf./Conserva | 19 | \$ 620,0 | \$ 670,0 | \$ 648,4 |
| Novillos | 17 | \$ 840,0 | \$ 900,0 | \$ 887,7 |
| Vaquillonas | 38 | \$ 700,0 | \$ 880,0 | \$ 801,3 |

| Buenos Aires - Cacharí 14 de noviembre de 2023 - 156 cabezas | | | | |
|---|---------|--------------|--------------|---------------|
| Categorías | Cabezas | P. Kilo Min. | P. Kilo Máx. | P. Kilo Prom. |
| Vacas gordas | 36 | \$ 785,0 | \$ 800,0 | \$ 795,8 |
| Vaca Manuf./Conserva | 120 | \$ 580,0 | \$ 765,0 | \$ 718,8 |

| Buenos Aires - Rauch 16 de noviembre de 2023 - 151 cabezas | | | | |
|---|---------|--------------|--------------|---------------|
| Categorías | Cabezas | P. Kilo Min. | P. Kilo Máx. | P. Kilo Prom. |
| Vacas gordas | 41 | \$ 760,0 | \$ 800,0 | \$ 779,5 |
| Vaca Manuf./Conserva | 104 | \$ 650,0 | \$ 760,0 | \$ 708,8 |
| Novillos | 2 | \$ 820,0 | \$ 820,0 | \$ 820,0 |
| Vaquillonas | 4 | \$ 800,0 | \$ 830,0 | \$ 815,0 |

Fuente: DPM-SSMA en base a Entre Surcos y Corrales.

